Schemat organizacyjny Regionalnego Centrum Naukowo-Technologicznego

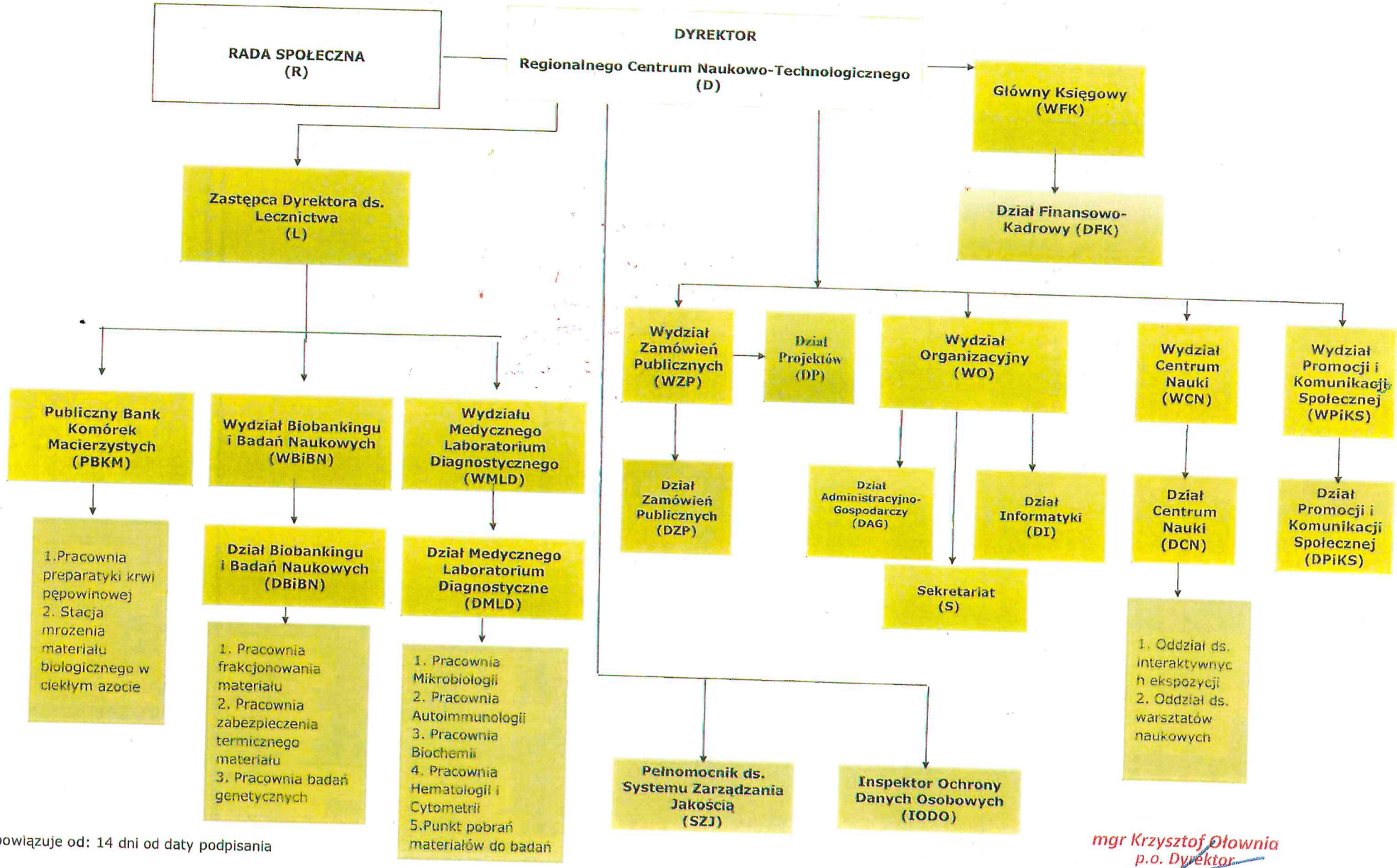

Obowiązuje od: 14 dni od daty podpisania

mgr Krzysztof Ołownia
p.o. Dyrektor
Regionalnego Centrum
Naukowo - Technologicznego
w Podzamczu

24-11-2022